"Red de Distribución de Energía Eléctrica Existente"
Ubicado en La Localidad de Shishintonil., Municipio de Tenejapa(Ampliación)

- EXISTENTE ELECTRICO -

ESCALA 1: 2,000

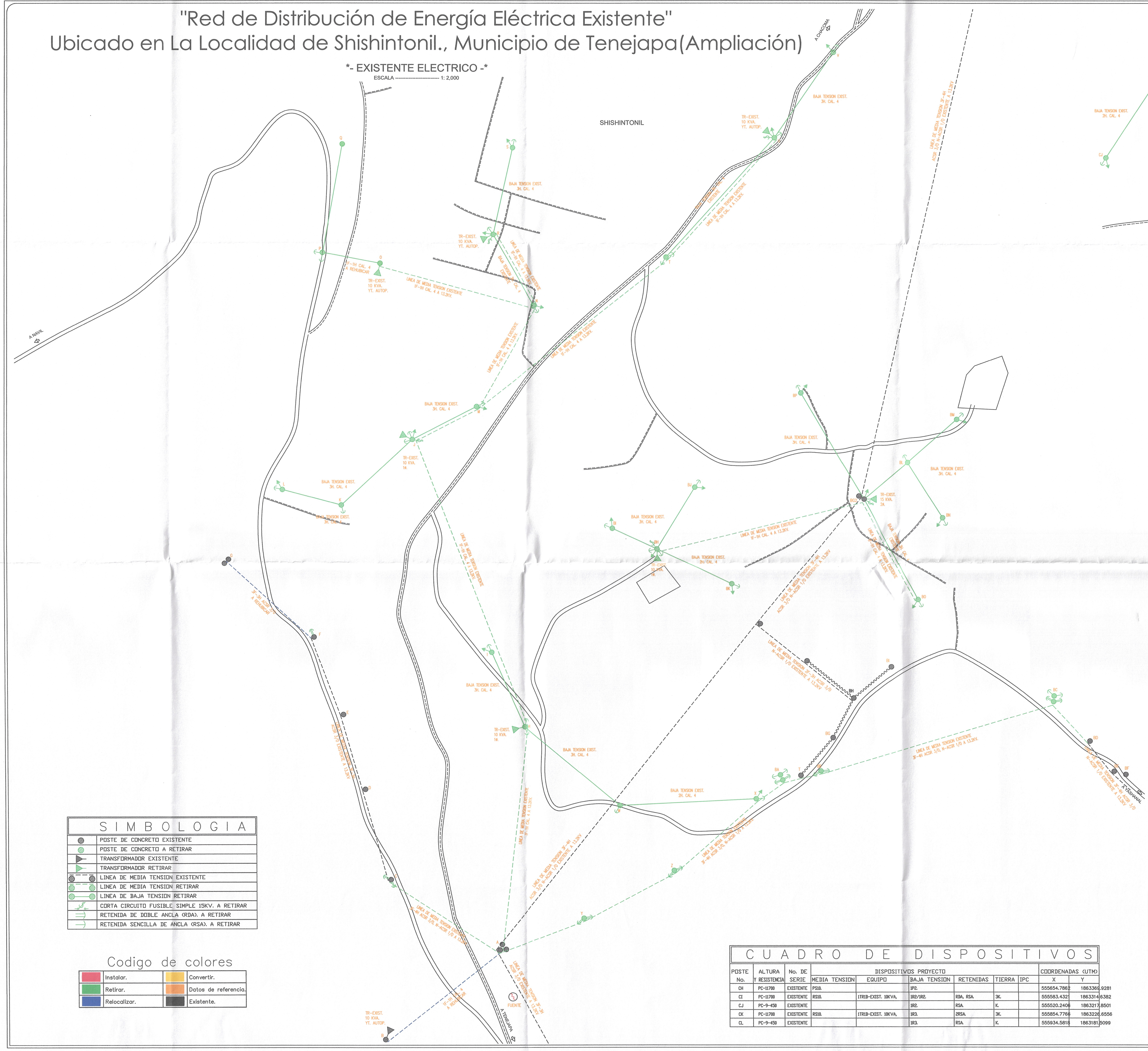
A NAVIL
A CHACOMA
A TENEJAPA
A YASHANAL
SHISHINTONIL
FUENTE
LINEA DE MEDIA TENSION 3F-4H ACSR 3/0 N-ACSR 1/0 EXISTENTE A 13.2KV
LINEA DE MEDIA TENSION EXISTENTE 1F-1H CAL. 4 A 13.2KV.
BAJA TENSION EXIST. 3H. CAL. 4
BAJA TENSION EXIST. 2H. CAL. 4
TR-EXIST. 10 KVA. 1Ф.
TR-EXIST. 10 KVA. YT. AUTOP.
TR-EXIST. 15 KVA. 2Ф.
1F-1H CAL. 4 A REUBICAR
3F-3H ACSR 3/0 A REUBICAR

SIMBOLOGIA	
●	POSTE DE CONCRETO EXISTENTE
●	POSTE DE CONCRETO A RETIRAR
▼	TRANSFORMADOR EXISTENTE
▼	TRANSFORMADOR RETIRAR
●- - -●	LINEA DE MEDIA TENSION EXISTENTE
●- - -●	LINEA DE MEDIA TENSION RETIRAR
●—●	LINEA DE BAJA TENSION RETIRAR
	CORTA CIRCUITO FUSIBLE SIMPLE 15KV. A RETIRAR
	RETENIDA DE DOBLE ANCLA (RDA). A RETIRAR
	RETENIDA SENCILLA DE ANCLA (RSA). A RETIRAR

Codigo de colores

🟥	Instalar.	🟨	Convertir.
🟩	Retirar.	🟧	Datos de referencia.
🟦	Relocalizar.	⬛	Existente.

CROQUIS DE MACROLOCALIZACION

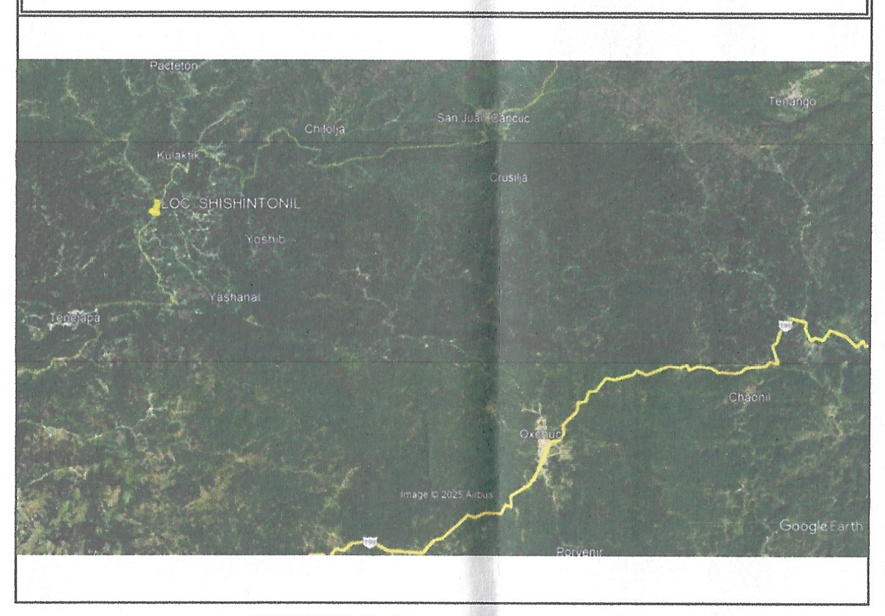

CROQUIS DE MICROLOCALIZACION

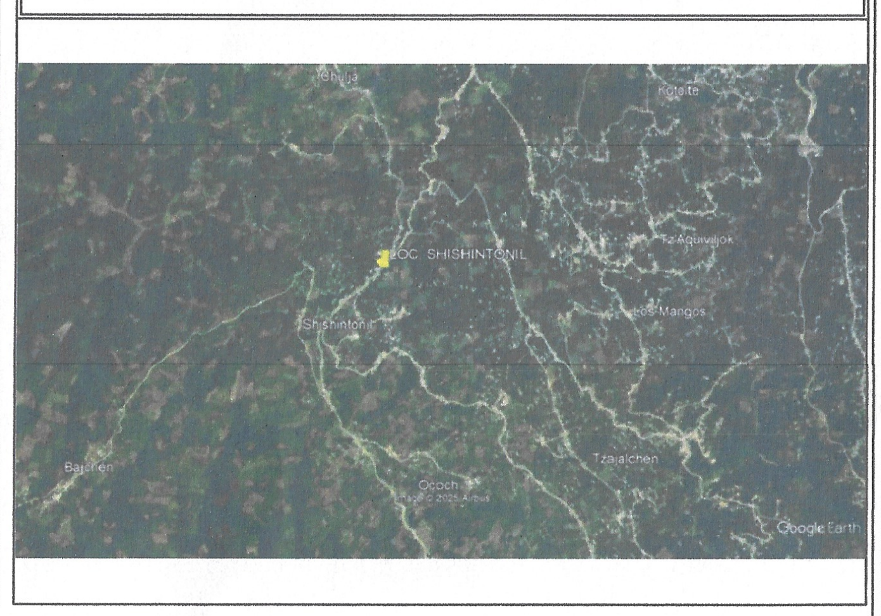

CUADRO DE DISPOSITIVOS

POSTE No.	ALTURA Y RESISTENCIA	No. DE SERIE	DISPOSITIVOS PROYECTO MEDIA TENSION	EQUIPO	BAJA TENSION	RETENIDAS	TIERRA	IPC	COORDENADAS (UTM) X	Y
A	PC-11700	EXISTENTE	RD3N/RD3/RS10.			2RDA.			554851.0000	1862339.9999
C	PC-11700	EXISTENTE	RD30/RD3.			2RDA.			554731.0000	1862417.9999
H	PC-11700	EXISTENTE	RS10/RS1.	1TR1B-EXIST. 10KVA,	1P3.	2RSA.	3K.		554879.0000	1862586.9999
I	PC-9-450	EXISTENTE			1R3.	RSA.	K.		554842.9749	1862669.6978
J	PC-11700	EXISTENTE	RS10/RS1.	1TR1B-EXIST. 10KVA,	1R3/1R3.	2RSA.	3K.		554755.6995	1862905.4937
K	PC-9-450	EXISTENTE			1P3.	2RSA.			554677.3535	1862832.9380
L	PC-9-450	EXISTENTE			1R3.	RSA.	K.		554612.4301	1862850.2487
M	PC-11700	EXISTENTE	TD10/RD10.		1R3.	RSA.	K.		554826.2472	1862942.0370
N	PC-11700	EXISTENTE	TD10/RD10.		1R3.	RSA.	K.		554889.5232	1863054.0819
O	PC-11700	EXISTENTE	RS10.	1TR1B-EXIST. 10KVA,	1R3.		3K.		554656.5260	1863112.5128
P	PC-9-450	EXISTENTE			1R3.	RSA.			554678.4081	1866232.7783
Q	PC-9-450	EXISTENTE			1R3./1R3	2RSA.	K.		554720.0437	1863100.5271
R	PC-11700	EXISTENTE	RS10.	1TR1B-EXIST. 10KVA,	1P3.	RSA.	3K.		554844.2554	1863132.7310
S	PC-9-450	EXISTENTE			1R3.	RSA.	K.		554865.5775	1863228.8016
T	PC-11700	EXISTENTE	TD10.		1R3.	2RSA.	K.		555035.6518	1863107.4541
U	PC-11700	EXISTENTE	RS10.	1TR1B-EXIST. 10KVA,	1R3/1R3.	RSA.	3K.		555154.8753	1863239.7446
V	PC-9-450	EXISTENTE			1R3.	RSA.	K.		555219.4959	1863334.3873
W	PC-9-450	EXISTENTE			1R3/1R2.				554984.0792	1862499.7511
X	PC-9-450	EXISTENTE			1R2.	RSA.	K.		555134.5768	1862507.1333
Y	PC-11700	EXISTENTE	RS30/RS3.		1P1.	2RDA.			554944.0000	1862374.9999
Z	PC-11700	EXISTENTE	AD30.		1R1/1R1.	2RDA.			555043.8936	1862427.9114
BA	PC-11700	EXISTENTE	HA30/RD2.		1R1/1R1.	2RDA, 2RSA.			555163.9644	1862527.8833
BB	PC-11700	EXISTENTE	AD20.		1R1/1R1.	2RDA.			555206.2123	1862537.8603
BC	PC-11700	EXISTENTE	HA30.		1R1/1R1.	2RDA, 2RSA.			555463.1038	1862614.5689
BD	PC-11700	EXISTENTE	TS30.		1P1.				555502.8702	1862571.0003
BG	PC-11700	EXISTENTE	RS10/RS1.	1TR1B-EXIST. 15KVA,	1R3/1R3/1R3.				555253.9829	1862839.5311
BH	PC-11700	EXISTENTE	RS10.	1TR1B-EXIST. 10KVA,	1R3/1R3/1R2.	RSA.	3K.		555026.4311	1862784.9346
BI	PC-9-450	EXISTENTE			1R3.	RSA.	K.		554977.0530	1862807.5587
BJ	PC-9-450	EXISTENTE			1R3.	RSA.	K.		555067.8509	1862852.8729
BK	PC-9-450	EXISTENTE			1R3.	RSA.	K.		555108.7295	1862745.2978
BO	PC-11700	EXISTENTE	RS10.		1R3.	RSA.	K.		555314.2702	1862727.8454
BP	PC-9-450	EXISTENTE			1R3.	RSA.	K.		555184.6386	1862957.0152
BL	PC-9-450	EXISTENTE			1P3/1R3.	RSA.			555302.3649	1862880.0381
BN	PC-9-450	EXISTENTE			1R3.	RSA.	K.		555341.3033	1862818.9632
BM	PC-9-450	EXISTENTE			1R3.	RSA.	K.		555356.4640	1862927.9715
BR	PC-11700	EXISTENTE	RS10.			RSA.			555413.3604	1863572.6253
BS	PC-11700	EXISTENTE	RS10/RS1.		1R2.	2RSA.	K.		555255.3734	1863574.1051
BT	PC-11700	EXISTENTE	RS10/RS1.	1TR1B-EXIST. 10KVA,	1R2.	2RSA.	3K.		555127.7376	1863538.7014
BU	PC-11700	EXISTENTE	RS10/RS1.	1TR1B-EXIST. 10KVA,	1R2.	RDA, RSA.	3K.		554965.9758	1863662.6654
BV	PC-9-450	EXISTENTE			1R2.	RSA.	K.		555011.8634	1863812.6450
BW	PC-11700	EXISTENTE	RS10.	1TR1B-EXIST. 10KVA,	1R3/1R2.	2RSA.	3K.		554827.9055	1863479.3962
BX	PC-9-450	EXISTENTE			1P3.	RSA.			554778.0981	1863583.5886
BY	PC-9-450	EXISTENTE			1R3.	RSA.	K.		554694.2024	1863645.3660
BZ	PC-9-450	EXISTENTE			1R3.	RSA.	K.		554608.2343	1863482.1440
CA	PC-11700	EXISTENTE	RD30.		1R1.	RDA.			555461.6594	1863946.2613
CB	PC-11700	EXISTENTE	AD30.		1R1/1R1.	2RDA.			555518.3696	1863906.4600
CC	PC-11700	EXISTENTE	RD30/RS10.		1R1.	RDA.			555599.1165	1863785.8673
CD	PC-11700	EXISTENTE	RS10/RS1.	1TR1B-EXIST. 10KVA,	1R2/1R2.	2RSA.	3K.		555664.6089	1863673.5317
CO	PC-9-450	EXISTENTE			1R2.	RSA.	K.		555564.1215	1863693.2798
CF	PC-11700	EXISTENTE	RS10/RS1.		1R2.	RDA, RSA.	K.		555788.5234	1863585.0254
CG	PC-11700	EXISTENTE	TD10/RS10.		1R2.	RDA, RSA.			555715.2703	1863409.2647

H. AYUNTAMIENTO MUNICIPAL DE TENEJAPA, CHIAPAS.

Prof: Roberto Giron Luna
Presidente Municipal
Tenejapa, Chiapas

DIRECTOR DE OBRAS 2024-2027

C. Alonso López Giron
Director de Obras Publicas
Tenejapa, Chiapas

9614578960

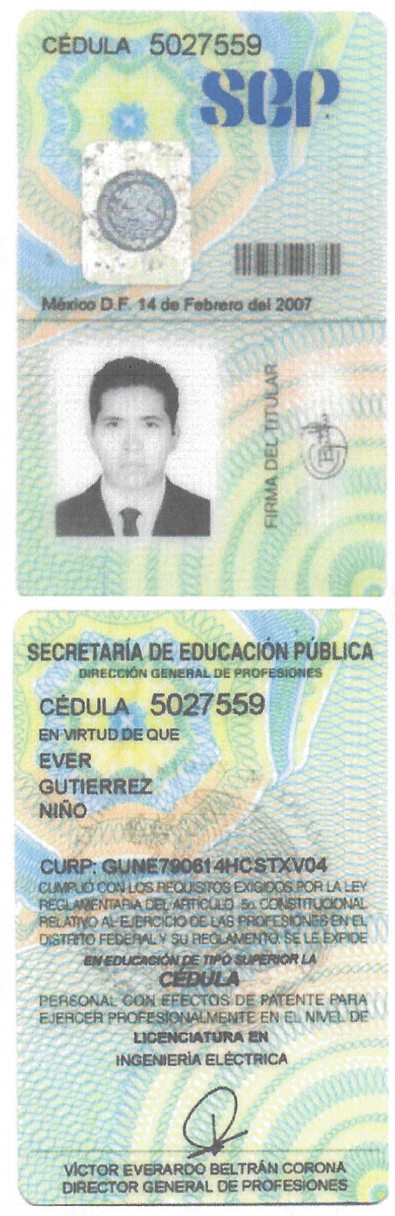

CÉDULA 5027559

SEP

México D.F. 14 de Febrero del 2007

FIRMA DEL TITULAR

SECRETARÍA DE EDUCACIÓN PÚBLICA
DIRECCIÓN GENERAL DE PROFESIONES
CÉDULA 5027559
EN VIRTUD DE QUE
EVER
GUTIERREZ
NIÑO
CURP: GUNE790614HCSTXV04
CUMPLIÓ CON LOS REQUISITOS EXIGIDOS POR LA LEY REGLAMENTARIA DEL ARTÍCULO 5o. CONSTITUCIONAL RELATIVO AL EJERCICIO DE LAS PROFESIONES EN EL DISTRITO FEDERAL Y SU REGLAMENTO, SE LE EXPIDE EN EDUCACIÓN DE TIPO SUPERIOR LA
CÉDULA
PERSONAL CON EFECTOS DE PATENTE PARA EJERCER PROFESIONALMENTE EN EL NIVEL DE
LICENCIATURA EN
INGENIERÍA ELÉCTRICA

VÍCTOR EVERARDO BELTRÁN CORONA
DIRECTOR GENERAL DE PROFESIONES

DIVISIÓN SURESTE
ZONA DE DISTRIBUCIÓN SAN CRISTÓBAL DE LAS CASAS

PLANO EXISTENTE

" RED DE DISTRIBUCIÓN DE ENERGÍA ELÉCTRICA UBICADO EN LA LOCALIDAD DE SHISHINTONIL., MUNICIPIO DE TENEJAPA (AMPLIACIÓN)

LUGAR: LOCALIDAD DE SHISHINTONIL., MUNICIPIO DE TENEJAPA, CHIAPAS **ESTADO : CHIAPAS.**

CFE DISTRIBUCIÓN

PROYECTO:

Egvu

EVER GUTIERREZ NIÑO
Ced. Prof. 5027559

Vo. Bo:

NG. CARLOS IVÁN GARCÍA HERNÁNDEZ
Jefe ofic. de solicitudes y aportaciones de elec.

AUTORIZO:

ING. ANGEL GABRIEL BUSTILLOS NUCAMENDI
Jefe de Planeacion y Construcción

APROBO:

CFE DIVISION SURESTE NOTA: Se válida únicamente en el aspecto técnico, más no en lo económico
Zona San Cristóbal

ING. MIGUEL ANGEL CAZAREZ HERNANDEZ
SUPERINTENDENTE DE ZONA SAN CRISTOBAL

CIRCUITO:

ESCALA:
1: 2,000

FECHA:
OCTUBRE DE 2025

PLANO:
01 DE 02

CUADRO DE DISPOSITIVOS

POSTE No.	ALTURA Y RESISTENCIA	No. DE SERIE	DISPOSITIVOS PROYECTO MEDIA TENSION	EQUIPO	BAJA TENSION	RETENIDAS	TIERRA	IPC	COORDENADAS (UTM) X	Y
CH	PC-11700	EXISTENTE	PS10.		1P2.				555654.7862	1863369.9281
CI	PC-11700	EXISTENTE	RS10.	1TR1B-EXIST. 10KVA,	1R2/1R2.	RDA, RSA.	3K.		555583.4321	1863314.6382
CJ	PC-9-450	EXISTENTE			1R2.	RSA.	K.		555520.2406	1863217.8501
CK	PC-11700	EXISTENTE	RS10.	1TR1B-EXIST. 10KVA,	1R3.	2RSA.	3K.		555854.7766	1863226.6556
CL	PC-9-450	EXISTENTE			1R3.	RSA.	K.		555934.5818	1863181.5099